

QUITO DM

VISIÓN 2040

¿QUÉ ES Y CÓMO SE CONSTRUYÓ LA VISIÓN?

La Visión de Quito 2040 es un futuro deseable, una utopía realizable que define la ciudad en la que nosotros y nuestros hijos deseamos y merecemos vivir.

Para asegurar la mejor calidad de vida de los actuales y futuros habitantes de todo el territorio que conforma el Distrito Metropolitano (en adelante, Quito DM), la Visión marca los desafíos que debemos superar en la ciudad, aquellas cosas buenas que necesitamos mantener o reforzar, así como los nuevos enfoques y las innovaciones que hay que incorporar para responder a circunstancias actuales y futuras.

¿Para qué contar con una visión? Es imprescindible que la gestión de la ciudad y la acción de los ciudadanos tengan continuidad y coherencia a lo largo del tiempo, sin importar cuáles son los períodos administrativos venideros. En este sentido, la Visión de Quito 2040 permite que las decisiones que se adopten, y que todas las acciones públicas y privadas que se emprendan de aquí en adelante, tengan un referente claro. La Visión constituye una guía confiable para asegurar el uso eficiente de los recursos y para evitar que se demoren, se modifiquen o se detengan los proyectos que la ciudad necesita.

La Visión es indispensable para que la gestión municipal considere la integralidad de las soluciones que se deben implementar y los tiempos en que deben llevarse a cabo esas soluciones, especialmente en un territorio tan complejo como el de Quito DM.

La Visión de Quito 2040 no solo nos permite plantearnos cómo es la ciudad que deseamos a futuro sino que nos ayuda a estar preparados ante diversas eventualidades. La Visión sirve para prevenir y evitar una amplia gama de riesgos que pueden surgir, tanto naturales como

por la presencia del ser humano; de esta forma, podemos conocer, en casos de crisis, qué aspectos deben ser tratados de modo prioritario en Quito DM.

Finalmente, la Visión de Quito 2040 sirve para que los ciudadanos sepamos, en todo momento, la situación en que estamos y hacia dónde vamos. Con ese conocimiento, podemos identificarnos y comprometernos a lograr nuestro desarrollo sostenible.

La Visión es una propuesta construida con la participación más amplia. Los dos y medio millones de habitantes de Quito tenemos el derecho y la obligación de proponer la ciudad que creemos óptima. La pregunta es: ¿cómo escuchar todas las voces?

Para lograrlo, el Instituto Metropolitano de Planificación Urbana (IMPU) desarrolló un proceso ampliamente participativo que involucró a más de 250 expertos provenientes de la Academia, de gremios profesionales y empresariales, de organizaciones no gubernamentales, y de Gobiernos del nivel local y nacional; así como a más de 3 000 representantes barriales y zonales, y líderes de opinión. Esta participación se concretó en 22 foros con expertos, 9 talleres zonales y 63 talleres con Asambleas Barriales.

Dentro del trabajo participativo para construir la Visión de Quito 2040, se realizaron convenios con seis universidades de la ciudad: Universidad Central del Ecuador, Pontificia Universidad Católica del Ecuador, Universidad San Francisco de Quito, Universidad Tecnológica Equinoccial, Universidad de las Américas y Universidad Internacional del Ecuador.

La Visión de Quito 2040 es el resultado de la participación activa de todos los involucrados de manera directa en su construcción.



Quito DM, en el 2040, será una ciudad con alta calidad de vida, capaz de enfrentar con éxito todos los desafíos que surjan en los campos social, cultural, económico, ambiental y en el territorio. Se habrá convertido así, en una ciudad resiliente y habrá asegurado el desarrollo sostenible de su población.

ESTOS SON LOS GRANDES DESAFÍOS DE LA CIUDAD

Desafío 1 CIUDAD INCLUSIVA Y ABIERTA PARA TODOS

En el año 2040, todos los habitantes de Quito DM y sus organizaciones tendrán iguales oportunidades para alcanzar su desarrollo sostenible, en todas las áreas del territorio distrital.

Desafío 2 CIUDAD GLOBAL Y COMPETITIVA

Quito DM, en el año 2040, garantizará y facilitará el desarrollo de actividades productivas que generan empleo y bienestar para sus habitantes. Aprovechará las ventajas de su entorno y la calidad de su talento humano para usar y desarrollar tecnología innovadora. La ciudad se proyectará al mundo para fortalecer su economía.

Desafío 3 CIUDAD AMBIENTALMENTE RESPONSABLE

En el año 2040, los ciudadanos y las autoridades de Quito DM, con base en un compromiso firme hacia la naturaleza, habrán asegurado no solo su conservación sino su debido aprovechamiento.

Desafío 4 CIUDAD DISEÑADA PARA LA VIDA

Para el año 2040, el territorio de Quito DM tendrá las condiciones funcionales, espaciales y formales que facilitarán una alta calidad de vida para todos sus habitantes.

Desafío 5 CIUDAD QUE VALORA SU CULTURA E HISTORIA

En Quito DM, para 2040, la estructura urbana y las decisiones para su consolidación integral se basarán en el conjunto de valores patrimoniales, culturales e históricos de su territorio.

Línea de tiempo del proceso de formulación participativa y aplicación de la Visión de Quito 2040

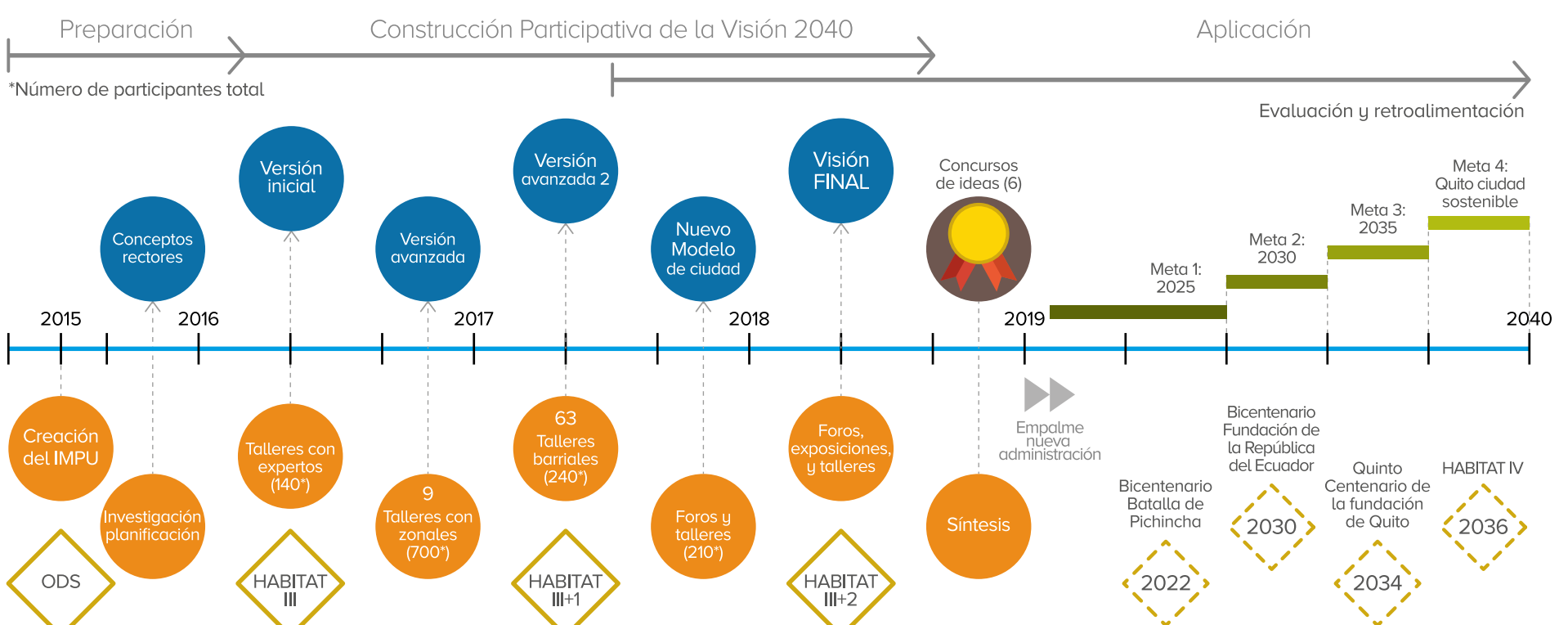

VISIÓN QUITO 2040 Y

CONCEPTOS Y LINEAMIENTOS ESENCIALES

La Visión de Quito 2040 se fundamenta en los lineamientos de: **sostenibilidad**, que es la mejora del nivel de vida conforme a la capacidad social, ambiental y económica; **resiliencia con enfoque urbano territorial**, que comprende la capacidad de transformación ante situaciones de crisis; **la calidad de vida**, que refleja las condiciones para una existencia digna y placentera; los **valores y cultura**, que son los rasgos distintivos de los quiteños como la apertura ante lo nuevo, la solidaridad, la paz, la rebeldía y la justicia; y, la **planificación integral, multiescalar y participativa**, es decir que considera todos los elementos de la vida en ciudadanía, comprende escalas de análisis que van de lo global a lo local, y fomenta la participación de todos los quiteños.

COMPONENTES

El Nuevo Modelo de Ciudad que propone la Visión de Quito 2040 permitirá vencer los cinco grandes desafíos, sobre la base de los conceptos y lineamientos esenciales antes expuestos.

Los once componentes que estructuran este Modelo abarcan, de manera integral, todos los campos del desarrollo sostenible de la ciudad y están orientados al bienestar de sus habitantes.

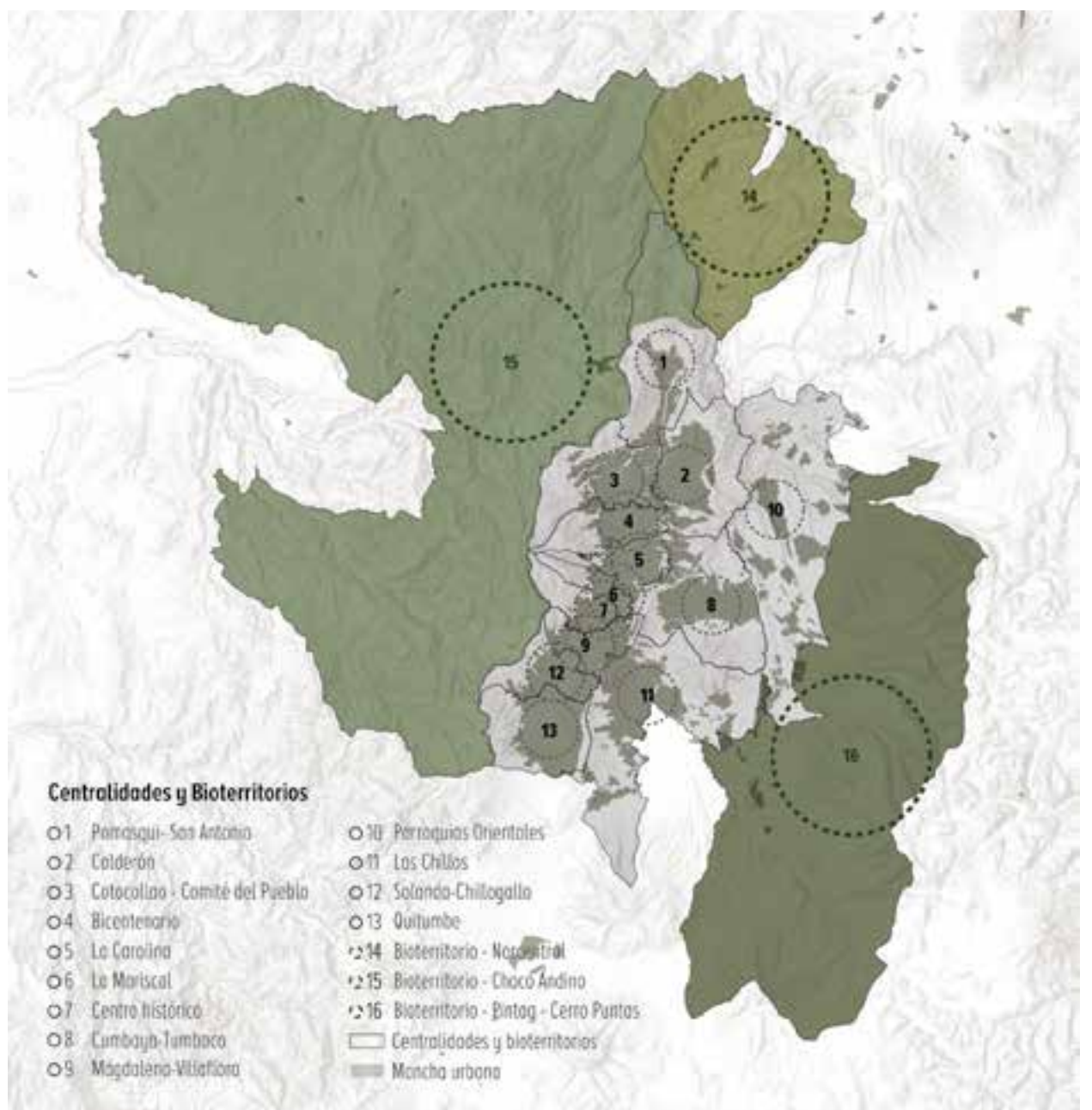

CIUDAD AMBIENTALMENTE RESPONSABLE

Para el año 2040, se estima que en Quito DM habrá 3,4 millones de habitantes, ciudadanos que habrán celebrado un pacto sostenible de responsabilidad para vivir con la naturaleza y de la naturaleza. De esta forma, habremos asegurado su conservación mediante su debido aprovechamiento.

La enorme riqueza de la biodiversidad se convertirá en uno de los principales factores del desarrollo económico de la ciudad; será un campo prioritario de atención de las políticas públicas y el centro de la investigación más avanzada para su utilización sostenible.



Plaza de los Presidentes

AGUA PARA LA VIDA

La provisión de agua ya está asegurada al año 2040. El sistema de ríos orientales será la fuente segura y protegida de la que emanará el agua para el consumo responsable de los quiteños.

Todos los ríos de Quito DM estarán libres de contaminación por aguas servidas o industriales gracias al proyecto Vindobona, lo que permitirá entregar agua limpia al sistema hídrico. Florecerá la vida en el Machángara y en los otros ríos distritales.

El consumo por los ciudadanos, así como el uso para producción agropecuaria e industrial, se mantendrá en niveles ambientalmente adecuados.

El Paisaje Natural: LA BIORED

Vamos a lograr una convivencia adecuada entre lo natural y lo construido; de esta manera se logrará un paisaje integrado y armónico. La naturaleza se integrará a la ciudad, fluirá entre sus calles y espacios públicos, en los muros y terrazas de sus edificaciones. Se habrá consolidado la Red Verde Urbana.

Para mantener un equilibrio en el territorio, las áreas urbanas respetarán a las zonas productivas agropecuarias, y estas a las de protección ecológica. La calidad del aire que respiran los quiteños se ubicará dentro de los índices que aseguran la buena salud de la población. La educación, en todos sus niveles, tendrá como temas centrales la sostenibilidad ambiental, el respeto a la naturaleza y a los valores cívicos y éticos.

DESARROLLO SOCIAL INCLUSIVO

En el año 2040, Quito DM será la ciudad de todos: será un territorio inclusivo, sostenible y solidario. La sociedad estará cohesionada, reconocerá la diferencia y garantizará la equidad. La ciudad será un territorio seguro en donde las personas participarán activamente en las dinámicas económicas, socio-ambientales, políticas y culturales, como un ejercicio cotidiano de sus derechos. En especial, Quito DM será la ciudad de y para los niños.

La educación y la salud preventiva serán factores básicos para el desarrollo sostenible de Quito DM. Los ciudadanos pondrán en práctica los principios de resiliencia. Cada barrio será un centro de acción comunitaria, preparado para prevenir, remediar o adaptarse a situaciones adversas.

PROYECTO: Paseo del Sol

Longitud total: 19,98km / Área: 2734 Ha.
Zona de influencia: Ancho mín.: 429m - Ancho máx.: 1863m

Con el afán de revitalizar zonas urbanas de Quito DM, el Paseo del Sol articulará las centralidades de la meseta superior urbana, a través de un recorrido histórico del desarrollo de la ciudad, vinculando equipamientos representativos que fortalezcan la condición de Capital de la República.

En el Paseo del Sol y su área de influencia, se aplicarán los criterios del Nuevo Modelo de Ciudad, en especial los relacionados con el fortalecimiento de las nuevas centralidades, el repoblamiento, la renovación, el redesarrollo, y el fortalecimiento del subsistema de transporte público; el Paseo se convertirá en la espina dorsal de la movilidad activa, priorizando al peatón. Se caracterizará por la alta presencia de vegetación como parte de la red verde urbana y el mejoramiento ostensible de los espacios públicos, logrando así una imagen urbana de alta calidad.

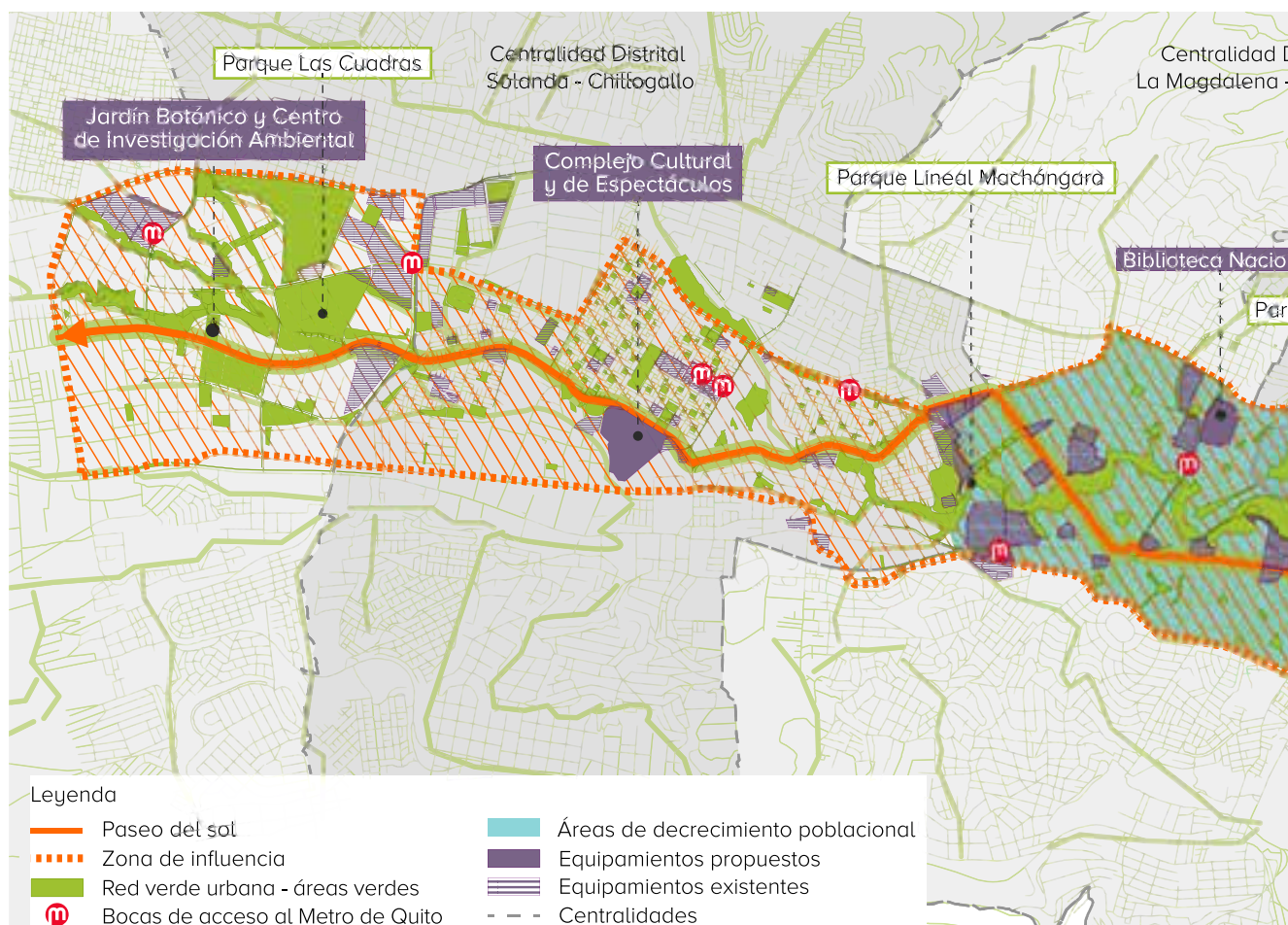

SU NUEVO MODELO DE CIUDAD

Nuevo Ordenamiento Territorial Urbano Sostenible (NOTUS)

La nueva organización del territorio asegurará la más alta calidad de vida a todos los quiteños. Se contará con límites precisos que facilitarán la protección ecológica, la producción agrícola, la estructura urbana compacta, los servicios, las instituciones y la actividad empresarial.

Actualmente, la organización territorial dispersa y con un hipercentro, no es eficiente ni equitativa. Por eso, se crearán centralidades distritales conectadas entre ellas por subsistemas de transporte masivo, y dentro de las cuales los ciudadanos encontrarán todo lo que necesitan para vivir (fuentes de empleo, equipamientos zonales de educación, salud, seguridad, recreación, entre otros) en un radio no mayor a tres kilómetros desde sus casas. El modelo, como se ve en el mapa, prevé 13 centralidades urbanas conformadas según sus características geográficas, históricas y culturales, y 3 bioterritorios que corresponden a sus particularidades orográficas, climáticas, productivas y de sus ecosistemas.

Esta organización territorial implicará cambios importantes en el concepto de la gobernanza y, por tanto, en la organización del Concejo Metropolitano así como en el modelo desconcentrado de gestión urbana.

Al interior de cada centralidad, se localizarán microcentralidades, que son centros de prestación de servicios y de vivienda. **Los barrios** serán las unidades esenciales de toda la organización territorial; alcanzarán su sostenibilidad por la aplicación de sus Agendas de Desarrollo formuladas por sus Asambleas. **Los barrios** y las microcentralidades permitirán a los quiteños obtener lo que requieren a diario (escuelas, dispensarios, tiendas, etcétera) a menos de trescientos metros de donde viven. Todo lo que necesitamos estará cerca, a mano.

El territorio de Quito DM se habrá convertido en una ciudad policéntrica, desconcentrada, eficiente, equitativa y plenamente accesible.

Nueva Forma Construida: MORFOLOGÍA URBANA

Quito DM será una ciudad con identidad. Los espacios públicos, parques, plazas y edificios tendrán un carácter propio y definido. Las construcciones serán reconocibles, y generadoras de identidad y sentido de pertenencia.

Rutas como el Paseo del Sol que se describe en la parte inferior, serán ejes estructuradores fundamentales de la ciudad. El paisaje circundante, que es un tesoro que pocas ciudades tienen, será gozado por todos.

Los espacios públicos como calles, parques, plazas y áreas verdes ofrecerán actividades a la gente y serán seguros gracias a la vigilancia de los propios ciudadanos. La estética del entorno construido será coherente y consolidará la identidad de Quito DM como Capital de la República y Patrimonio Cultural de la Humanidad.

VIVIENDA DIGNA

En Quito DM no importará dónde vivamos: en todas partes tendremos una alta calidad de vida.

Aunque sea difícil de creer, no necesitaremos usar más territorio para alojar a los más de 3,4 millones de habitantes que tendrá Quito DM en 2040; es decir, podremos vivir dentro de la misma mancha urbana que hoy ocupamos: unas 43 000 hectáreas. Ahora, en 2019, hay más de 38 000 lotes vacantes donde podrán asentarse más de 500 000 quiteños. Por otro lado, grandes zonas como el Centro Histórico, La Magdalena, 10 de Agosto, Ñaquito o La Mariscal se volverán a poblar y a revitalizar, especialmente con familias jóvenes; en esos lugares podrán alojarse más de 150 000 ciudadanos. Finalmente, muchas edificaciones serán renovadas y optimizadas o ampliadas a lo largo de los próximos 20 años y podrán brindar mejores condiciones de vida a más de 450 000 habitantes.

No se permitirán nuevos asentamiento humanos ni el crecimiento de los existentes en zonas de riesgo: la seguridad será una condición inflexible y garantizada.

ALIMENTACIÓN SOSTENIBLE

Quito DM protegerá sus territorios agroproductivos, potenciará la producción agraria y favorecerá el acceso democrático a una alimentación saludable, como uno de los ejes fundamentales de una óptima calidad de vida. Se garantizará que el desarrollo de la agricultura y la agroindustria se dé en condiciones ambientalmente sostenibles y con incremento de la resiliencia.

Cultura: PATRIMONIO Y VALORES

En Quito DM, el alto valor del patrimonio tangible e intangible, así como la calidez de la convivencia entre sus habitantes, habrá posicionado a la cultura como el referente esencial para alcanzar el desarrollo sostenible de la ciudad y su reconocimiento internacional. Por eso, las políticas públicas y las estrategias de desarrollo tomarán como referencia la historia y la cultura del Distrito.

El Centro Histórico, factor clave para la declaración de Quito DM como Patrimonio Cultural de la Humanidad, combinará esa condición con la función de una centralidad clave de la Nueva Organización Territorial y Urbana (NOTUS). Ese nuevo rol lo convertirá en un polo de atracción para su repoblamiento por parte de los jóvenes. Se habrán habilitado cerca de 700 kilómetros de rutas y senderos ancestrales y ecológicos. Recorrerlos permitirá a los ciudadanos reconocer los orígenes de la cultura quiteña.

MOVILIDAD Y ACCESIBILIDAD SOSTENIBLE

Al 2040, Quito DM contará con un sistema inclusivo y eficiente de movilidad. Las calles y espacios públicos habrán sido adaptados para facilitar el desplazamiento seguro y realización de actividades de las personas de todas las edades y habilidades.

Gracias a la nueva organización territorial y urbana basada en la proximidad, los desplazamientos a pie serán más frecuentes e importantes. La bicicleta y otros vehículos no motorizados también serán modos preferidos por la ciudadanía. El transporte público será eficiente, confiable, cómodo, asequible, accesible y seguro.

En la actualidad, menos de un cuarto de la población de Quito DM genera congestiones de tráfico; sin embargo, sus efectos negativos afectan la calidad de vida de todos los ciudadanos. Para 2040, la congestión se habrá reducido notablemente gracias a nuevos hábitos de movilidad basados en el uso eficiente del espacio público, y apoyados en una cultura de respeto y convivencia pacífica. Movilizarse será una actividad para disfrutar de la ciudad.

ECONOMÍA INNOVADORA

Quito DM se proyectará al mundo como un sitio idóneo para trabajar, invertir y hacer negocios. Será una ciudad que garantice un entorno adecuado para el desarrollo de actividades productivas con alto valor agregado, y que generen empleo digno y bienestar para sus habitantes.

Quito DM posee ventajas comparativas únicas como su ubicación geográfica, biodiversidad, clima, potencial agrícola, entre otras, que se aprovecharán de manera eficiente y sostenible en actividades como turismo, agroindustria, investigación y desarrollo.

La industria de la construcción, gracias a procesos innovadores y ambientalmente responsables, tendrá grandes opciones de crecimiento. Una de ellas es la renovación urbana; otra, el mejoramiento de la calidad y la seguridad de las viviendas deficitarias que superan las 100 000 unidades; finalmente, la construcción de nuevas viviendas que demanden los quiteños.

La Zona Especial de Desarrollo Económico (ZEDE) producirá bienes y brindará servicios tecnológicos. Se impulsará la investigación, el desarrollo y la innovación desde los centros de estudios.



Proyecto Cabecera Sur Bicentenario

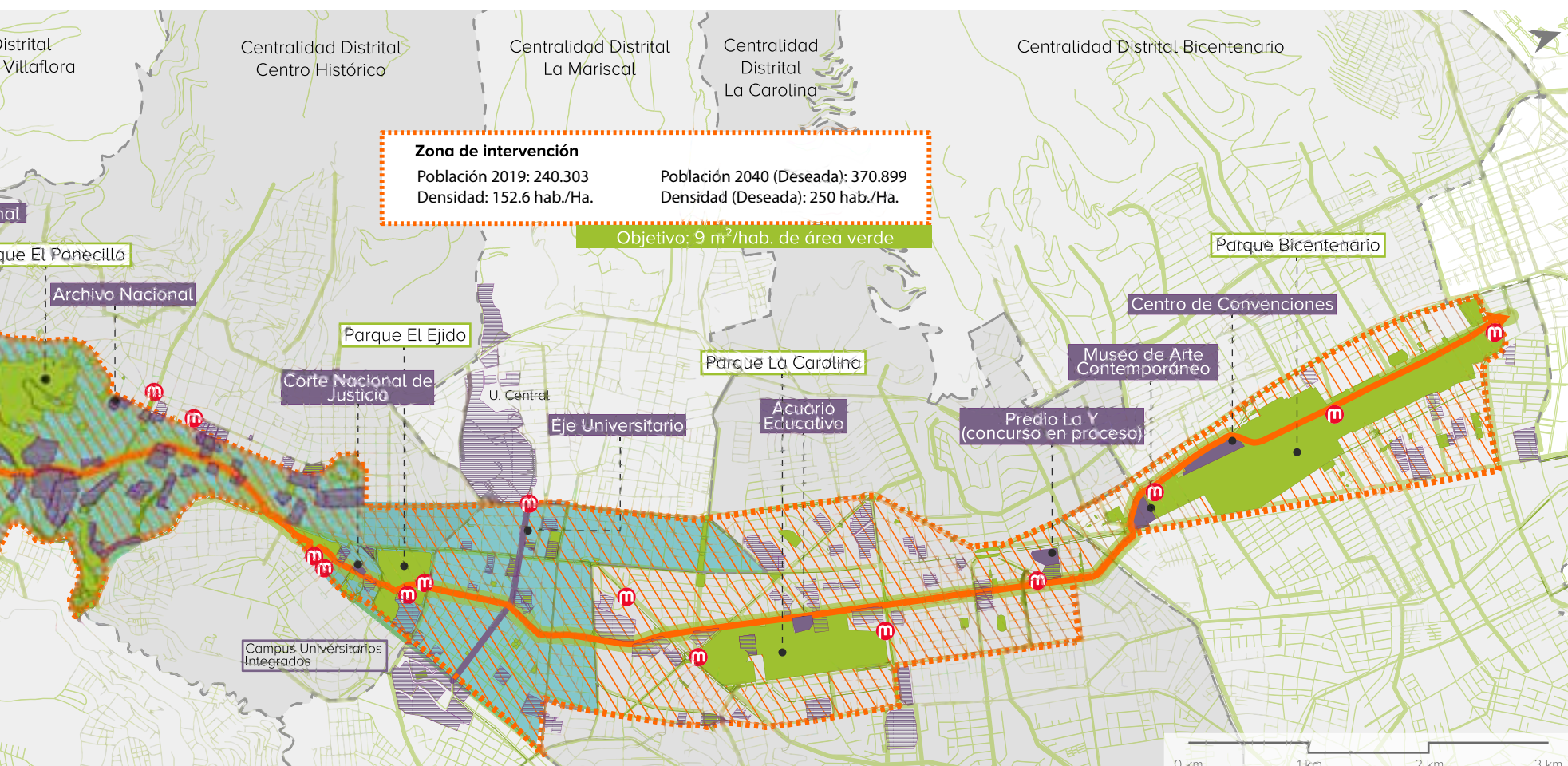



VISIÓN 2040

LA VISIÓN EN MARCHA HACIA EL 2040

La Alcaldía y sus diferentes dependencias están desarrollando importantes proyectos que aportan a los Desafíos de Quito DM.

Inclusiva y abierta: Plataformas digitales como Gobierno Abierto y Quito Decide; los Guagua Centros que ofrecen atención infantil gratuita; Salud al Paso, Ángel Guardián, así como Bájale al Acoso.

Global y competitiva: Hábitat III y participación relevante y activa en organizaciones de ciudades como: C40 - Ciudades Líderes por el Cambio Climático; Organización de las Ciudades Patrimonio Mundial. De igual manera, la Agenda de Competitividad de la Ciudad; Zona Especial de Desarrollo Económico (ZEDE); Quito Invest, entre otros

Ambientalmente Responsable: Quito a Reciclar; Sistema de captación de agua y generación eléctrica Chalpi Grande – Papallacta; Plan de Descarbonización del Transporte Público y Plan de Acción Climática, para alcanzar la neutralidad de carbono hasta el año 2050.

Diseñada para la vida: Metro de Quito y sistema Integrado de Transporte; Prolongación de la Ecovía hasta Guamaní. Parques: La Carolina, Carollo y Bicentenario; Proyecto de redes de ciclovías del sur, centro, norte y Cumbayá; Herramienta de ecoeficiencia para la construcción, así como la aplicación del Modelo de Barrio Sostenible.

Finalmente, cada vez con más fuerza, Quito DM es una **ciudad que valora su cultura e historia**. Esto se logra con proyectos como el Plan especial del Centro Histórico, la peatonalización de ejes estratégicos del Centro Histórico o la Fiesta de la Luz.

LOS CONCURSOS DE IDEAS, OTRA HERRAMIENTA PARA CONCRETAR LA VISIÓN.

El Instituto Metropolitano de Planificación Urbana (IMPU) rescata la figura del “concurso de ideas” como parte del proceso de aplicación de la Visión de Quito 2040. Constituyen una herramienta dinámica y eficiente de planificación y construcción democrática de la ciudad. Son mecanismos que vinculan e incentivan a los profesionales a trabajar con la ciudadanía, fortaleciendo los procesos participativos.

A partir de 2018, el IMPU ha convocado seis concursos de ideas. Cuatro han estado enfocados hacia la conformación de Barrios Sostenibles con la participación moradores y profesionales que formularon Agendas de Desarrollo Barrial. El siguiente concurso se centró en la regeneración urbana en torno al eje férreo del sur de Quito. Un sexto concurso está en marcha en la antigua terminal “La Y” del sistema Trolebús, para el diseño de una microcentralidad con un innovador modelo de gestión.

Concursos de ideas (4) “Mi Barrio Ejemplar y Sostenible”: Participaron 62 equipos integrados por profesionales y representantes de las Asambleas Barriales. Cada barrio ganador dispondrá de USD \$ 200.000 para concretar su Agenda.

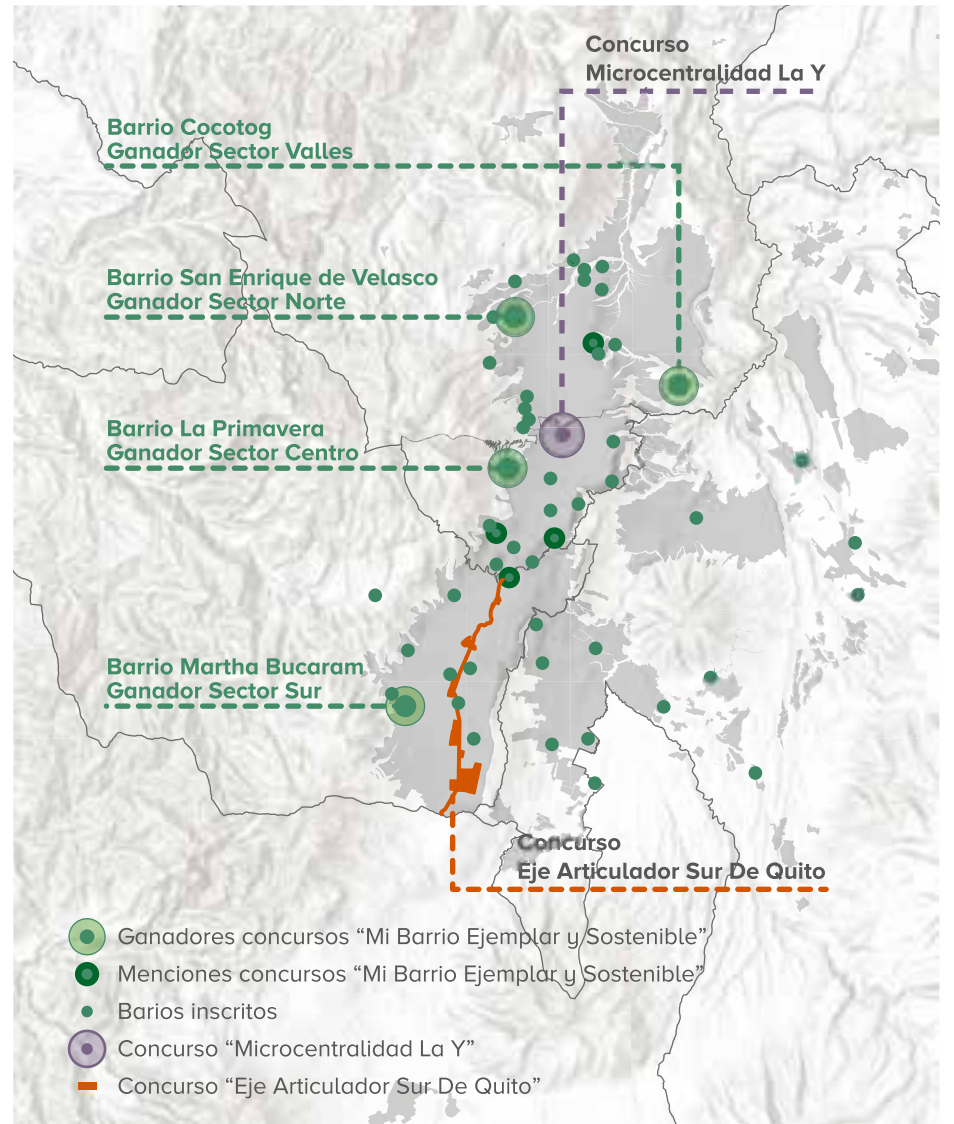

Proyecto ganador del concurso “Eje Articulador Sur de Quito” en el cual participaron 42 equipos.

LOS VALORES DEL QUITEÑO

La concreción del Nuevo Modelo de Ciudad es un proceso colectivo en el cual tú debes ejercer un rol protagónico con base en estos valores:

Sé rebelde y justo

Mantente listo a defender tus derechos, a precautelar la justicia y los procesos transparentes; a solidarizarte con los menos favorecidos y a superar situaciones críticas. Sé responsable y resiliente.

Sé consciente y orgulloso del rol de Quito DM en el mundo

Entiende y valora la importancia de Quito DM como cuna de la nacionalidad ecuatoriana y referente mundial en lo cultural, en lo económico y en lo ambiental.

Conoce y fortalece tu herencia cultural e histórica

Recuerda que, como quiteño, has sido educado y formado a partir del conocimiento de tu realidad. Compenétrate con tu entorno integral; avanza a partir de la mirada en tus orígenes, tus ancestros y tus costumbres.

Ama y respeta el paisaje que te rodea y vive con la naturaleza

Establece un compromiso con la naturaleza y actúa siempre para precautelarla; así podremos obtener beneficios de todo lo que ofrece para aportar a la mejor calidad de vida. Ama y goza el paisaje privilegiado en el que vives, que conjuga una relación armoniosa entre lo natural y lo construido.

Vive con calidad

Busca y defiende la calidad de tus espacios de vida, de los servicios públicos que recibes, de la eficiencia y seguridad en tus desplazamientos; de la riqueza de tu entorno y del constante contacto con la naturaleza.

Encuentra tu refugio en el espacio público

Siente al espacio público como un lugar propio, en el que te sientes seguro y puedes encontrarte con los demás.

Sé emprendedor e innovador

Basa tu desarrollo personal en iniciativas propias y mediante la aplicación de técnicas y procedimientos innovadores. No te quedes atrás.

Recuerda que los niños son los dueños de la ciudad

Responsabilízate para que los niños puedan cumplir todos sus sueños dentro de la ciudad.

Sé abierto, solidario y convive en paz

Debes estar dispuesto a comprender, apoyar y aceptar al otro, con sus diferencias, sus inquietudes y nuevas propuestas, en un marco de mutuo respeto.

COMPROMISO Y ROL DE LOS QUITEÑOS PARA CONSTRUIR SU CIUDAD SOSTENIBLE

Múltiples actores hicieron de la Visión de Quito 2040 una herramienta no solo técnica sino, lo más importante, abierta a todos los aportes y participación de la ciudadanía para atender sus necesidades, expectativas y sueños. Para concretarla es necesario que todos los ciudadanos asumamos un compromiso activo en los temas de la ciudad.

Quienes participamos en el proceso de formulación de la Visión: la academia, expertos, profesionales, gremios, organizaciones de la sociedad civil, estudiantes, funcionarios públicos, dirigentes barriales y líderes de opinión -más de 3000 ciudadanos- tenemos la obligación moral de reafirmar ese compromiso con la ciudad y su proyecto; por lo tanto, de difundirla, vigilar su cumplimiento y precautelar su integralidad.

Se debe entender que la Visión, por ser generada a través de un proceso legítimo, técnico y participativo, es el instrumento idóneo para tomar decisiones coherentes a lo largo del tiempo, más allá de los cambios políticos. Solo así se podrá asegurar el desarrollo sostenible de Quito DM. En tal virtud, las administraciones municipales futuras hasta el 2040, deberán estructurar sus propios planes y orientar su gestión según las directrices de la Visión de Quito 2040 y su Nuevo Modelo de Ciudad.